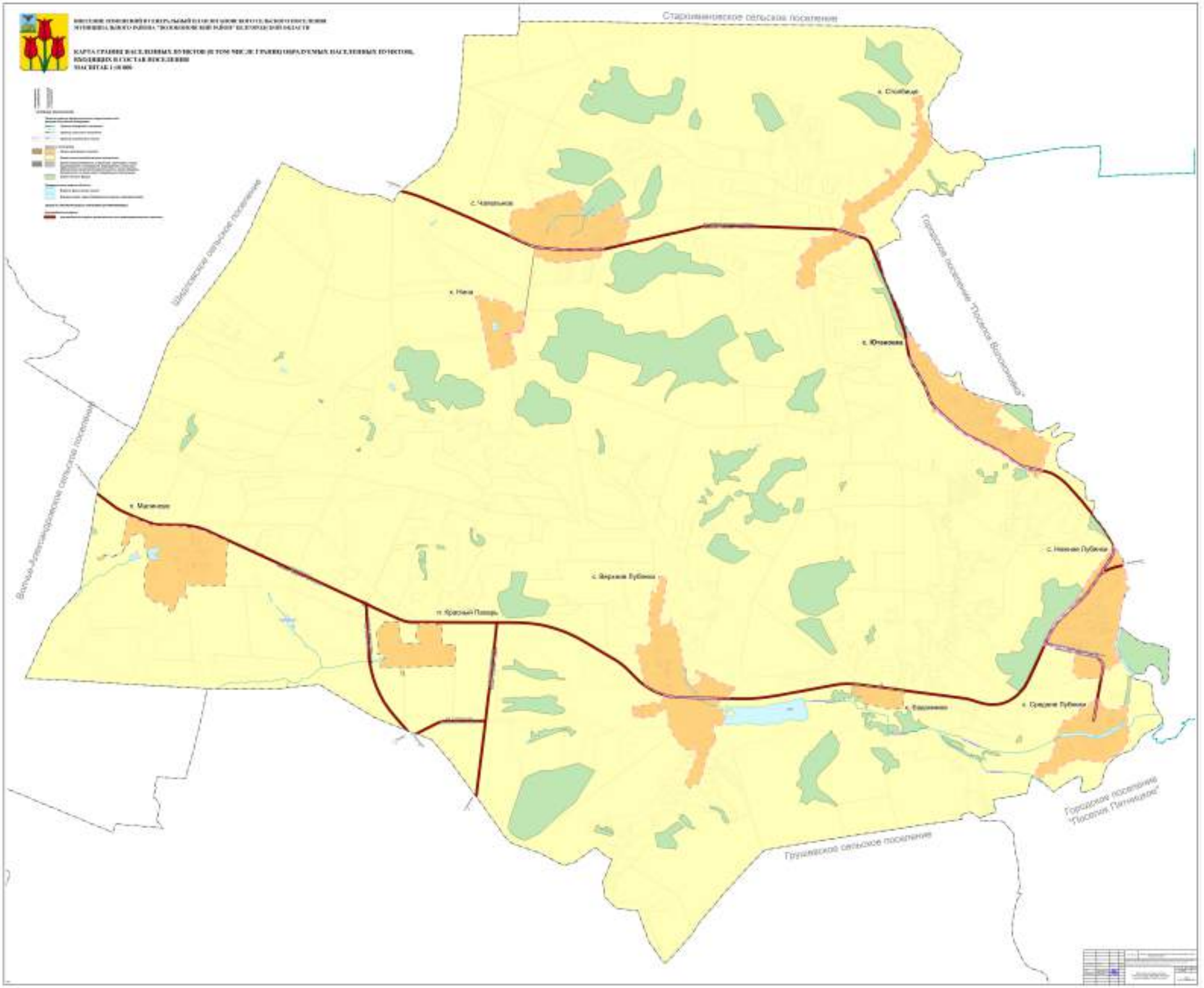
Старохаринское сельское поселение
Шебекинское сельское поселение
Волчье-Александровское сельское поселение
Грушевское сельское поселение
Городское поселение "Поселок Разумное"
Городское поселение "Поселок Пятницкое"
с. Чернянка
с. Юрасовка
с. Нижняя Рубежка
с. Верхняя Рубежка
с. Средняя Рубежка
п. Красный Пахарь